Caritas-Kinderheim-Gesellschaft

Jugendhilfe- und Sozialhilfemaßnahmen Prozessablauf
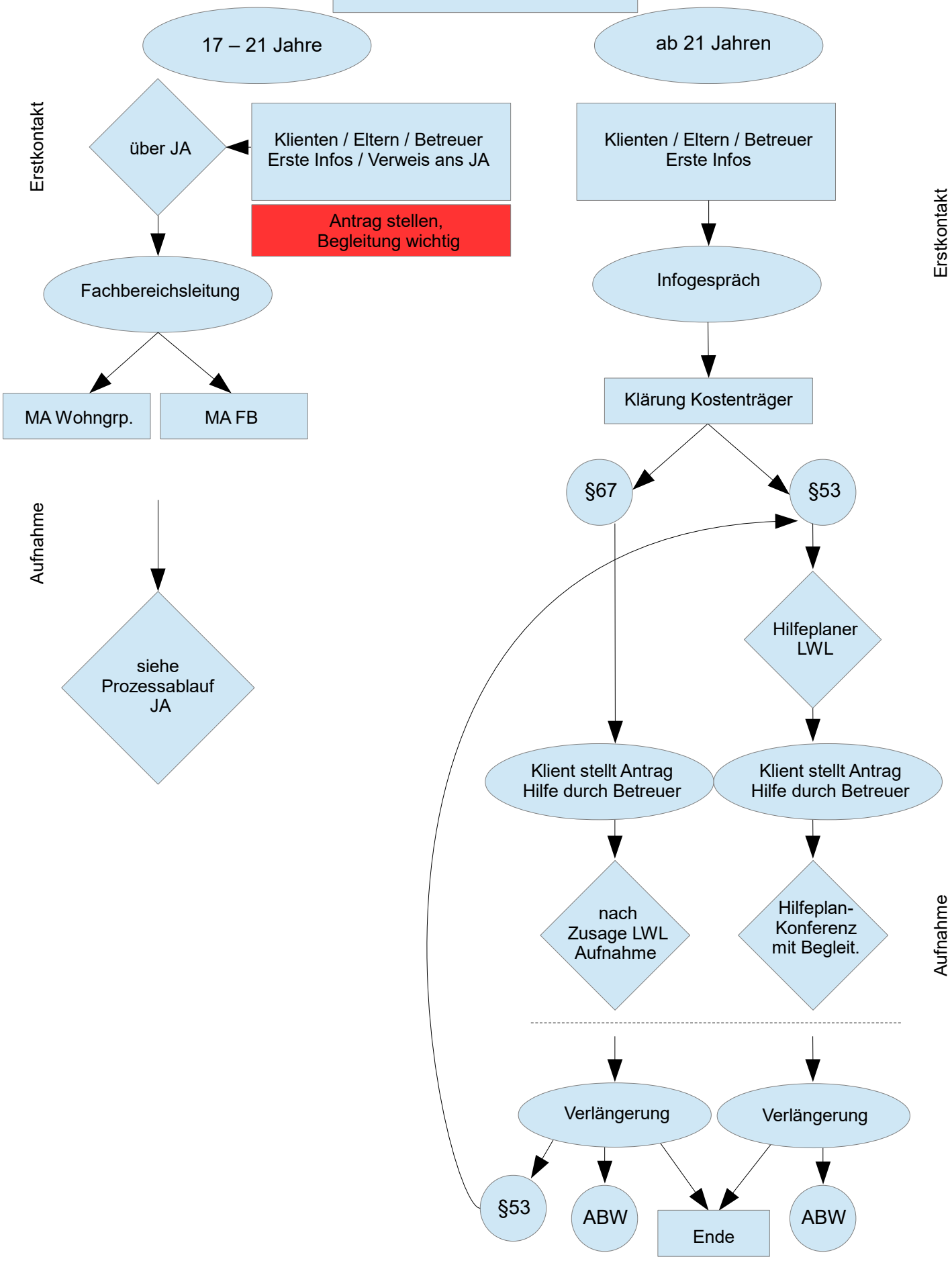
stationäre Hilfen